Marathon, semi & 10km de Madrid
le 28 avril 2024

Madrid est le carrefour des arts, de la musique et du plaisir épicurien. La capitale espagnole semble avoir aujourd'hui trouvé son équilibre entre un dynamisme retrouvé, un charme provincial, une identité culturelle riche et un caractère festif bien affirmé.

Les bâtiments d'architecture récente côtoient des constructions de style néo-classique, telles que la porte d'Alcalá, la place de Cybèle ou la cathédrale de l'Almudena. C'est aussi une ville d'art avec ses trois principaux musées : Prado, Reina Sofía et Thyssen-Bornemisza.

le marathon est l'un des plus populaire et l'une des plus importantes rencontres sportives organisées en Espagne.

Le départ est situé à la Fontaine de Cybèle. Par la suite, le parcours vous emmènera le long du Paseo de la Castellana et vous fera découvrir le Stade Santiago Bernabéu, la Puerta del Sol, le Palais Royal, la Casa de Campo ou encore Madrid Río, pour terminer dans le parc historique du Retiro.

OPTION 1 : Voyage de 4 jours 3 nuits du 26 au 29 avril 2024

Départ de Paris- Vol direct

Vendredi le départ à 09h20 - Arrivée à Madrid 11h20 **&** Retour le lundi ou mardi à 20h15 - Arrivée à Paris à 20h15

Horaires donnés à titre indicatif et susceptibles d'être modifiés

Option 1 : Prix 750 € en chambre double p/pers	***Option 2 sans avion Prix 460 € en double p/pers***
Ce prix comprend : ☞ Vol A/R ligne régulière ☞ 3 nuits d'hôtel 4 étoiles dans le centre-ville ☞ 3 petits déjeuners en buffet	**Ce prix comprend :** ☞3 nuits d'hôtel 4 étoiles dans le centre-ville ☞3 petits déjeuners en buffet ☞ pas de transferts

☞ Assistance de notre représentant
☞ Sac à dos et t-shirt offerts aux coureurs
☞ Transfert aéroport / hôtel aller /retour pour l'option 1 uniquement

Ces prix ne comprennent pas :

- Les taxes d'aéroports **65€** pour l'option 1
- Inscription marathon **90€** / Semi **60€** / 10 km **30€**
- L'assurance annulation/perte de bagage : **50€** par personne/ avec l'extension PROTECTION SANITAIRE incluse **: 65€**
- La livraison de vos sacs à dos et maillot Planet Tours en Mondial Relay : **15€** *(Si vous n'optez pas pour, votre sac pourra être retiré à l'aéroport de Paris pour les options 1 et 2 ou à l'agence directement pour toutes les options.* ***Il ne pourra pas être remis à l'hôtel****.)*

	Chambre double	Chambre individuelle	Acompte à verser
Option 1	**750**	**960**	350
Option 2 sans transport	**460**	**670**	300

Important : les inscriptions en chambre double à partager sont acceptées sous réserve que d'autres personnes manifestent le même désir. Dans le cas contraire, le voyageur concerné devra régler le voyage sur la base de la chambre individuelle.

PLANET-TOURS • 30, rue Danton 92130 Issy-les-Moulineaux – France • Tél. 33 (0)1 40 93 00 13 info.planettours@free.fr
info@planet-tours.fr – www.planet-tours.fr – Siret : 50265573100011.R.C.S Nanterre-Immatriculé Atout France IM 092210004

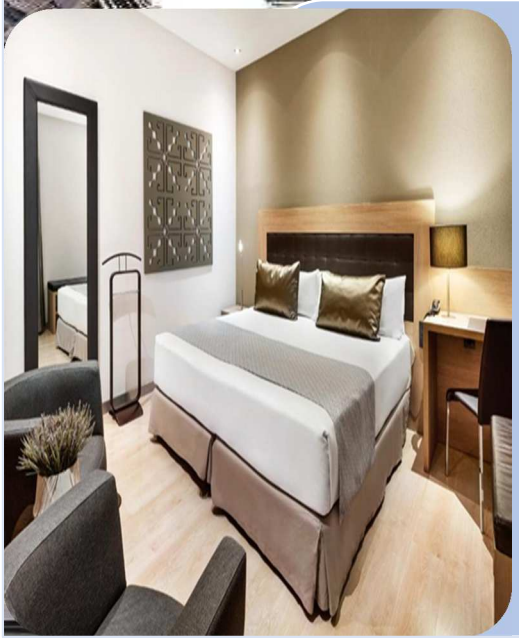

Notre Hôtel :

Catalonia Plaza Mayor ****

Situé dans le centre-ville de Madrid, le Catalonia Plaza Mayor se trouve à moins de 10 minutes de marche des musées du Prado, Il dispose d'une salle de sport, d'un bain à remous et d'une connexion Wi-Fi gratuite.
Décorées dans des tons neutres, les chambres disposent d'un mobilier moderne et d'une télévision à écran plat. Les salles de bains privatives sont pourvues d'un sèche-cheveux.
L'Hotel Catalonia Plaza propose un petit-déjeuner buffet, disponible jusqu'à midi le week-end.
Les célèbres bars à tapas et restaurants de la place Sainte-Anne ne sont qu'à 200 mètres de l'hôtel. Vous séjournerez à 300 mètres de la station de métro Antón Martín et à 1 km de la gare d'Atocha. Le parc El Retiro est accessible en 15 minutes à pied.
Notre Hôtel est a 15 minutes à pied de l'arrivée du Marathon

l'Arrivée des Marathon et Semi place Cibeles à 15 minutes a pied de notre hôtel.

INFORMATIONS COURSES		Dimanche	Samedi
	Marathon	Semi	10km
Départ	8h45	8h50	8h
Temps Limite	6h	3h	1h30
Age Minimum	18 ans	17 ans	15 ans

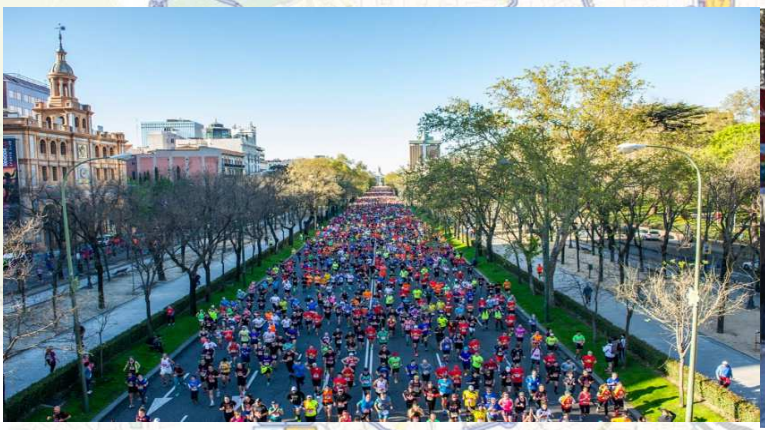

CONDITIONS GÉNÉRALES ET PARTICULIERES DE VENTE

Ce sont celles fixées par l'extrait du décret n° 94490 du 15/06/94 pris en application de l'article 31 de la loi n° 92645 du 13/07/92.
La présente brochure constitue l'offre préalable prévue aux articles 96 et 97 en compléments des conditions générales du site internet présentent sur le lien suivant : https://www.planet-tours.fr/index.php/conditions-generales/
Les prix des voyages ont été calculés en regard des tarifs à la date d'élaboration de la brochure.

Règlement : 300 € à la réservation (200€ pour l'option sans transport), le solde 60 jours avant le départ.

Important : les inscriptions en chambre à partager sont acceptées sous réserve que d'autres personnes manifestent le même désir. Dans le cas contraire, le voyageur concerné devra régler le voyage sur la base de la chambre individuelle.

Frais d'annulation

D'une façon générale, il sera retenu 150 € de frais de dossier par personne pour toute annulation après signature du bulletin d'inscription.

Dans tous les autres cas, les frais d'annulation seront les suivants :

- De 90 jours à 60 jours avant le départ : 250 € par personne.
- De 59 jours à 31 jours avant le départ : 400 € par personne.
- Et moins de 30 jours avant le départ : le montant total du voyage.

Dans tous les cas, le montant du dossard est non remboursable.

Pour éviter tout litige, l'annulation de participation au voyage doit nous être adressée par lettre recommandée avec accusé de réception. Le fait de ne pas régler le solde du voyage dans les délais sera considéré comme une rupture du contrat.

Annulation de la part de l'organisateur

L'Agence Planet-Tours se réserve le droit d'annuler le voyage ou séjour pour raison technique ou de force majeure. Dans ce dernier cas, l'organisateur devra prévenir le client au MINIMUM 30 jours avant le départ. Cependant le montant du dossard, pour la participation au marathon, reste acquis au client.

Assurances : Assistance, rapatriement, frais médicaux à l'étranger, perte de bagages, annulation, assurance course

Nos tarifs ne comprennent pas les assurances : assistance, rapatriement, frais médicaux à l'étranger, perte de bagages, annulation, assurance course **(contrat ASSUREVER).** Nous vous proposons ces assurances au prix très avantageux de **50€** et **65€** si vous souhaitez l'extension COVID, pour vous permettre de voyager l'esprit libre.

L'assurance annulation doit être souscrite dès l'inscription au voyage ou au plus tard la veille du premier jour d'application des pénalités dans le barème de l'organisateur. Au-delà, le barème des frais d'annulation ayant débuté, il est impossible de la souscrire. Le montant du dossard est non remboursable et reste dû au voyageur

Notre responsabilité ne saurait être engagée en cas de litige avec la compagnie d'assurance.

Formalités de police

Pour les ressortissants de la communauté européenne, une carte d'identité de moins de 10 ans ou un passeport en cours de validité est obligatoire. Les ressortissants étrangers séjournant en France peuvent avoir, en plus de leur passeport, besoin d'un visa ; ils devront le faire établir par le Consulat le plus proche de leur domicile sur présentation de l'attestation de voyage que nous leur fournirons après leur inscription et le règlement du premier acompte. Planet-Tours ne saurait être tenu pour responsable en cas de refus de la part du Consulat intéressé.

Responsabilité

L'Agence Planet-Tours ne saurait être tenue pour responsable en cas de retards, pannes, avaries, faits de grève avant et pendant le voyage, ainsi que l'interruption ou la suppression de parcours inspirée par l'intérêt à la sécurité des voyageurs.

Planet-Tours ne saurait être tenu pour responsable, quel qu'en soit la raison, pour les billets de préacheminement d'avion, de train ou de tout autre moyen de locomotion réservés et achetés directement par les clients.

BULLETIN D'INSCRIPTION

(un bulletin par participant)

Acompte de 300 € par personne (200€ si option 2) à verser lors de l'inscription.
Règlement par chèque à l'ordre de Planet-Tours, carte Visa/Mastercard ou virement, RIB à la demande.

⇨Planet-Tours se charge de l'inscription aux courses

NOM : .....PRÉNOM : ..... SEXE : F ☐ M ☐

ADRESSE COMPLÈTE : .....

CODE POSTAL : .....VILLE : .....Date de naissance : ... /..... /.....

Profession : ..... Nationalité : .....

☎ Portable ...../...../...../...../..... ☎Bureau ...../...../...../...../.....

E-mail **(ENMAJUSCULES)** .....@.....

Option choisie : 1 ☐ 2 ☐ 2 ☐ Sans transport

Coureur Marathon ☐ Semi ☐ 10 km ☐ Accompagnant ☐

Taille de t-shirt : S ☐ M ☐ L ☐ XL ☐

Temps estimé au marathon H..... Min..... Sec.....

Chambre : Individuelle ☐ Double ☐

Je souscris à l'assurance annulation-perte de bagages : 50 € ☐ Oui - ☐ Non
Je souscris à l'assurance ci-dessus en plus de l'extension PROTECTION SANITAIRE : 65 € ☐ Oui - ☐ Non
L'assurance annulation doit être souscrite dès l'inscription au voyage, ou au plus tard la veille du premier jour d'application des pénalités dans le barème de l'organisateur. La synthèse des garanties est reprises dans la page suivante.

Je souhaite la livraison des sacs à dos et haut Planet Tours via Monial Relay en France : 15€ ☐Oui - ☐Non
Si vous cochez non, votre sac pourra être retiré à l'aéroport de Paris pour l'option 1 ou à l'agence directement pour toutes les options. Il ne pourra pas être remis sur place à l'hôtel.

J'ai connu ce voyage par les biais de :

Recherches internet ☐ Posts des réseaux sociaux ☐
Mails reçus de Planet Tours ☐ Recommandation d'un proche ☐
Brochure (flyer) Planet Tours ☐ Expo d'une course : laquelle ?.....
Autres. Précisez : .....

Dans le cas de ma participation au marathon de Madrid, je reconnais l'exclusion de responsabilité des organisateurs du marathon et de l'agence Planet-Tours pour tout dommage. Je ne ferai valoir, vis-à-vis des organisateurs, sponsors ou la SARL Planet-Tours, aucun droit à des dommages et intérêts ou autres indemnités au titre de dommages ou blessures résultant, le cas échéant, de ma participation au marathon de Madrid. Je déclare m'être suffisamment entraîné pour participer à cette compétition, être en bonne santé et que mon état de santé a été attesté par un médecin. J'autorise l'exploitation des informations contenues dans mon bulletin d'inscription, des photos, films et interviews faits, dans le cadre de ma participation au marathon de Madrid, pour la radio, télévision, la publicité et des livres, film, etc., en renonçant à toute rémunération. J'affirme que l'année de naissance indiquée ci-dessus est correcte et que je ne remettrai pas mon dossard à une autre personne. J'ai connaissance du fait que toute modification apportée à mon dossard - notamment le fait de rendre invisible ou méconnaissable son message publicitaire - entraînerait ma disqualification.

Par la présente, je reconnais avoir pris connaissance des conditions de vente avant de m'engager à ce voyage, et accepte le règlement de la course choisie. J'accepte également de recevoir les actualités Planet Tours par mail.

Date : ..... /..... /..... ***Lu et approuvé***

Nous signaler .....
.....

PLANET-TOURS • 30, rue Danton 92130 Issy-les-Moulineaux – France • Tél. 33 (0)1 40 93 00 13 info.planettours@free.fr
info@planet-tours.fr – www.planet-tours.fr – Siret : 50265573100011.R.C.S Nanterre-Immatriculé Atout France IM 092210004

SYNTHESE DES GARANTIES DE L'ASSURANCE

PRESTATIONS	MONTANTS TTC maximum par personne
ANNULATION DE VOYAGE	
• Maladie, accident ou décès	• 16 000 € / personne et 40 000 € / évènement • *Aucune franchise*
• Annulation en toutes causes justifiées • Annulation en cas d'attentat ou catastrophe naturelle à destination	• *Franchise de 50 € / personne*
VOL MANQUE	
• Prise en charge d'un nouveau billet d'avion dans le cas d'un départ dans les 24 heures	• Maximum 50 % du montant total de votre forfait initial ou 80 % du montant total de votre vol sec
RETARD AERIEN	
• Retard > 4 heures	• 10 % du montant du voyage (250 € maximum)
BAGAGES ET EFFETS PERSONNELS	
• Vol, destruction totale ou partielle, perte ➥ *Franchise uniquement en cas de dommage aux valises* • Frais de reconstitution des documents d'identité • Retard de livraison des bagages > 12 heures	• 2 000 € / personne et 10 000 € / évènement • *50 € / valise* • 150 € / personne • Indemnité forfaitaire de 150 € / personne
FRAIS D'INTERRUPTION DE SEJOUR	
• Suite à un retour anticipé • Suite à un rapatriement médical	• Prorata temporis • Valeur du voyage initial
INDIVIDUELLE ACCIDENT DE VOYAGE	
• Capital décès ou invalidité permanente	• 7 500 € maximum / personne et 70 000 € maximum / évènement
RESPONSABILITE CIVILE VIE PRIVEE A L'ETRANGER	
• Dommages corporels, matériels et immatériels ➥ *Franchise*	• 1 000 000 € maximum / évènement • *75 € / sinistre*
RETOUR IMPOSSIBLE	
• Frais de prolongation de séjour ➥ *Franchise*	• 10 % du montant du voyage / nuit / personne avec un minimum de 50 € (maximum 5 nuits) • *1 nuit*
ASSISTANCE RAPATRIEMENT	
• Transport / Rapatriement • Retour des membres de la famille ou de 2 accompagnants • Présence hospitalisation • Prolongation de séjour • Frais médicaux à l'étranger • Urgences dentaires ➥ *Franchise frais médicaux et urgences dentaires* • Rapatriement du corps • Frais funéraires	• Frais réels • Billet retour + taxi • Billet aller-retour et 80 € / jour (maximum 10 jours) • 80 € / jour (maximum 10 jours) • 150 000 € / personne • 160 € / personne • *30 € / personne / évènement* • Frais réels • 2 500 € / personne
RETOUR ANTICIPE	
• En cas d'hospitalisation ou de décès d'un membre de la famille, de la garde d'enfant ou du remplaçant professionnel • En cas d'attentat survenant à destination • En cas de sinistre au domicile	• Billet retour + taxi • Billet retour + taxi • Billet retour + taxi
ASSISTANCE VOYAGE	
• Avance de la caution pénale • Prise en charge des honoraires d'avocat • Frais de recherche et de secours en mer et en montagne • Avance de fonds en cas de vol, perte ou destruction des papiers • Envoi de médicaments	• 15 000 € / personne • 3 000 € / personne • 7 500 € / personne • 1 500 € / personne • Frais d'envoi
PROTECTION SANITAIRE – *EN OPTION*	
• Annulation pour maladie suite épidémie ou pandémie 30j avant départ • Annulation pour refus d'embarquement suite à prise de température ou au résultat positif d'un test PCR et/ou antigénique à l'aéroport de départ • Téléconsultation avant départ • Rapatriement médical en cas d'épidémie ou de pandémie • Retour impossible • Frais hôteliers suite à retour impossible et mise en quarantaine • Frais médicaux à l'étranger suite maladie pour épidémie ou pandémie • Soutien psychologique suite mise en quarantaine	• 16 000 € / personne et 40 000 € / évènement • 16 000 € / personne et 40 000 € / évènement *(franchise 10% avec un minimum de 50 € / personne)* • 1 appel • Frais réels • 1 000 € maximum par personne et 50 000 € maximum par groupe • Frais d'hôtel 150 € / nuit (maximum 14 nuits) • 150 000 € / personne (*franchise 30 € / personne*) • 6 entretiens par événement

202110V1G – 9000 – v10.2021 – MPL – Document non contractuel – L'ensemble des marques, logos, charte graphique et argumentaires commerciaux d'ASSUREVER présents dans le document, sont déposés et sont la propriété d'ASSUREVER. Toute reproduction, partielle ou totale des éléments et textes de toute nature, est interdite et fera l'objet de poursuites judiciaires.

Pour connaitre toutes les dispositions générales et spéciales détaillées, rendez-vous sur :
https://www.planet-tours.fr/assurance/